

11/11/2012

D2L
BETALI

AGENCE D'EXPLOITATION
LA ROCHE BERNARD

27, Rue de Nantes
56130 LA ROCHE BERNARD
Tél: 02 99 90 60 27
Fax : 02 99 90 83 33
Email : laroche@d2l.fr
www.d2l-betal.fr

AUTRES AGENCES
RENNES-siège social(35)
SAINT BRIEUC (22)
REDOEN (35)
VANNES (SENE) (56)
LANNION (22)
GUERANDE (44)

SEIARL de géomètres-experts
Au capital de 600000€
N° TVA : FR 56 325122513

Dossier n°:		Date de création	
c			
b			
a			
Index	Date	Modifications	Auteur

COMMUNE DE NIVILLAC
Le Clos Derrière
Parcelle cadastrée YX n° 635
Propriété de la commune de NIVILLAC

PLAN DE DIVISION

N° de PLAN
01

PHASE

DOSSIER N°	DATE	ECHELLE	FORMAT	EMETTEUR	NOTICE
58861C	18 DECEMBRE 2012	1/500		D2L BETALI	a

Plan non rattaché en planimétrie
Plan non rattaché au système NGF

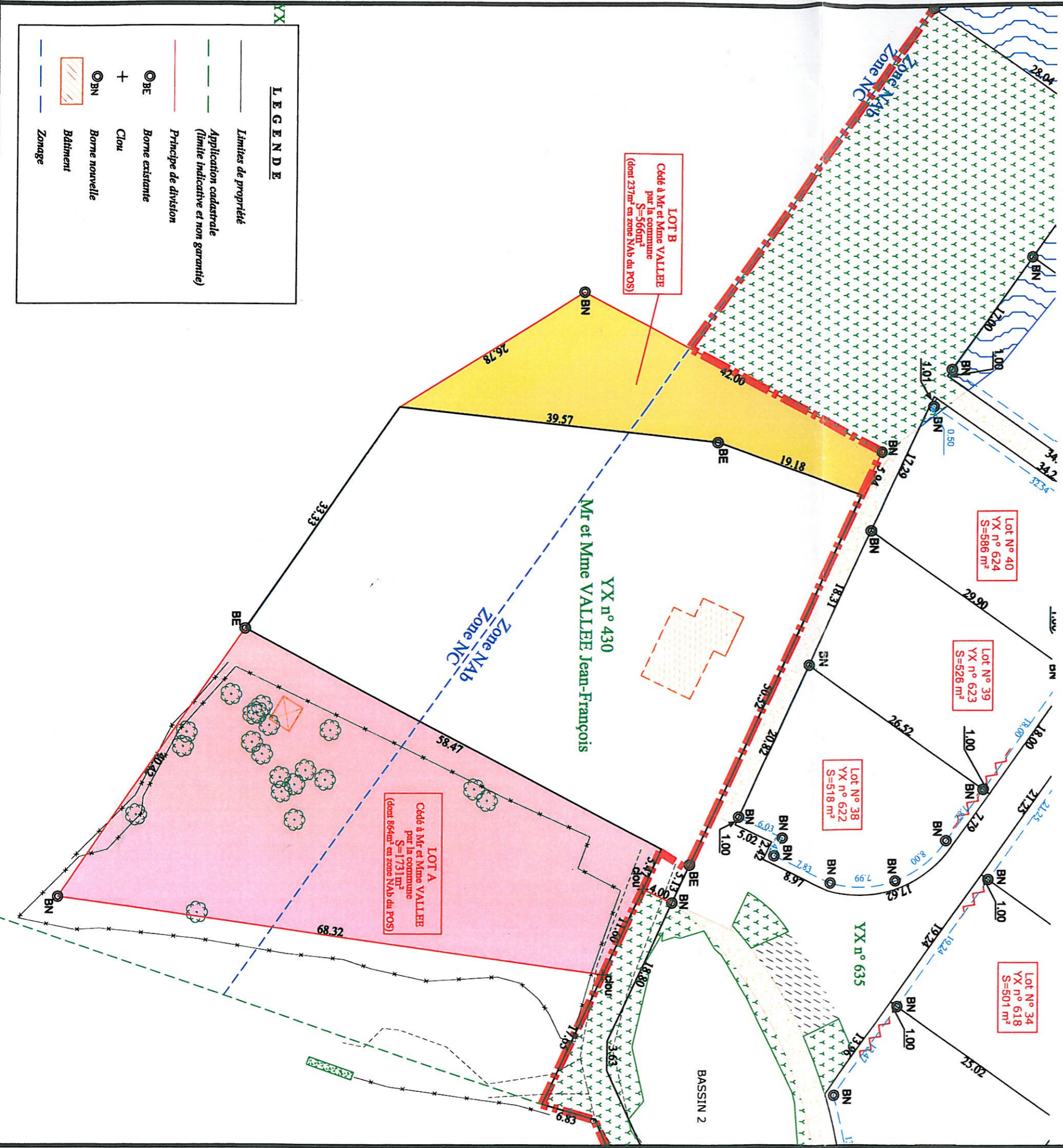

LEGENDE

- Limites de propriété
- - - Application cadastrale (limite indicative et non garantie)
- Principe de division
- ⊙ BE Borne existante
- + Clou
- ⊙ BN Borne nouvelle
- ▭ Bâtiment
- Zonage