



Commune de Nivillac

# PLAN LOCAL D'URBANISME

|      |      |     |     |
|------|------|-----|-----|
| 1A1A | 2A1A | Nh  | Uab |
| 1A1B | Aa   | NeA | Uba |
| 1A1C | Ab   | NbC | Ubb |
| 1A1D | Ad   | NcC | Ubc |
| 1A1E | Ah   | NdC | Ubd |
| 1A1F | Al   | NdC | Ube |
| 2A1A | Ah   | NdC | Ubf |
| 2A1B | Ah   | NdC | Ubg |
| 2A1C | Ah   | NdC | Ubh |
| 2A1D | Ah   | NdC | Ubi |
| 2A1E | Ah   | NdC | Ubj |
| 2A1F | Ah   | NdC | Ubk |
| 2A1G | Ah   | NdC | Ubl |
| 2A1H | Ah   | NdC | Ubm |
| 2A1I | Ah   | NdC | Ubn |
| 2A1J | Ah   | NdC | Ubo |
| 2A1K | Ah   | NdC | Ubp |
| 2A1L | Ah   | NdC | Ubq |
| 2A1M | Ah   | NdC | Ubr |
| 2A1N | Ah   | NdC | Ubs |
| 2A1O | Ah   | NdC | Ubt |
| 2A1P | Ah   | NdC | Ubu |
| 2A1Q | Ah   | NdC | Ubv |
| 2A1R | Ah   | NdC | Ubw |
| 2A1S | Ah   | NdC | Ubx |
| 2A1T | Ah   | NdC | Uby |
| 2A1U | Ah   | NdC | Ubz |
| 2A1V | Ah   | NdC | Ubc |
| 2A1W | Ah   | NdC | Ubd |
| 2A1X | Ah   | NdC | Ube |
| 2A1Y | Ah   | NdC | Ubf |
| 2A1Z | Ah   | NdC | Ubg |

- Espace boisé classé
- Emplacement réservé
- Secteur soumis à OAP
- Cours d'eau
- Haie à préserver (Art. L123-1-5 III 2° du CU)
- Marge de recul des voisins
- Linéaire commercial
- GR
- Petit patrimoine à préserver (Art. L123-1-5 III 2° du CU)
- Bâtiment agricole susceptible de changer de destination

## 5.1. Règlement graphique - Commune

EOL

Echelle : 1/10 000ème

Approbation  
Vu pour être annexé à la délibération  
du Conseil Municipal du  
le maire.

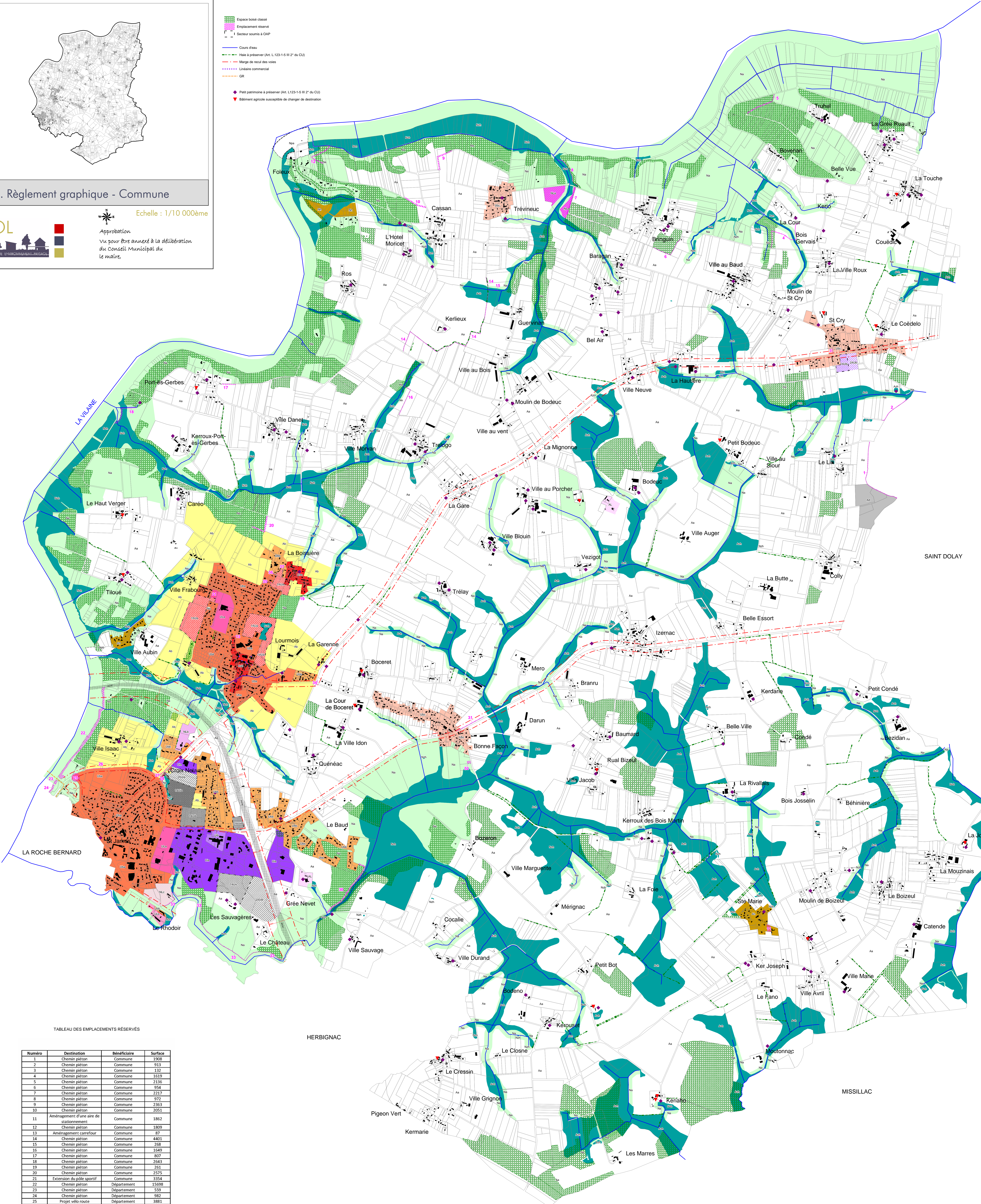

TABLEAU DES EMPLACEMENTS RÉSERVÉS

| Número | Destination                             | Bénéficiaire | Surface |
|--------|---|--------------|---------|
| 1      | Chemin piéton                           | Commune      | 1206    |
| 2      | Chemin piéton                           | Commune      | 913     |
| 3      | Chemin piéton                           | Commune      | 132     |
| 4      | Chemin piéton                           | Commune      | 1519    |
| 5      | Chemin piéton                           | Commune      | 2136    |
| 6      | Chemin piéton                           | Commune      | 954     |
| 7      | Chemin piéton                           | Commune      | 2217    |
| 8      | Chemin piéton                           | Commune      | 972     |
| 9      | Chemin piéton                           | Commune      | 2363    |
| 10     | Chemin piéton                           | Commune      | 2051    |
| 11     | Aménagement d'une aire de stationnement | Commune      | 1862    |
| 12     | Chemin piéton                           | Commune      | 1809    |
| 13     | Aménagement carrefour                   | Commune      | 87      |
| 14     | Chemin piéton                           | Commune      | 4401    |
| 15     | Chemin piéton                           | Commune      | 218     |
| 16     | Chemin piéton                           | Commune      | 1649    |
| 17     | Chemin piéton                           | Commune      | 807     |
| 18     | Chemin piéton                           | Commune      | 2543    |
| 19     | Chemin piéton                           | Commune      | 251     |
| 20     | Chemin piéton                           | Commune      | 2575    |
| 21     | Extension du pôle sportif               | Commune      | 3354    |
| 22     | Chemin piéton                           | Département  | 15098   |
| 23     | Chemin piéton                           | Département  | 559     |
| 24     | Chemin piéton                           | Département  | 982     |
| 25     | Projet vélo route                       | Département  | 3881    |
| 26     | Projet vélo route                       | Département  | 644     |
| 27     | Aménagement carrefour                   | Commune      | 937     |
| 28     | Aménagement carrefour                   | Commune      | 1570    |
| 29     | Chemin piéton                           | Commune      | 401     |
| 30     | Chemin piéton                           | Commune      | 4652    |
| 31     | Aménagement routier                     | Département  | 990     |
| 32     | Poste de relevage                       | Commune      | 657     |
| 33     | Chemin piéton                           | Commune      | 4694    |
| 34     | Aménagement carrefour                   | Commune      | 125     |
| 35     | Aménagement d'un accès                  | Commune      | 202     |
| 36     | Aménagement d'un accès                  | Commune      | 230     |
| 37     | Aménagement d'un accès                  | Commune      | 135     |